

MODULARIO
F. - Cat. S. 7. - 315



MINISTERO DELLE FINANZE
DIREZIONE GENERALE DEL CATASTO E DEI SERVIZI TECNICI ERARIALI
NUOVO CATASTO EDILIZIO URBANO

MOD. B (Nuovo Catasto Edilizio Urbano)

Lire
15

(R. DECRETO-LEGGE 13 APRILE 1939, N. 662)

Planimetria dell'immobile situato nel Comune di VARESE Via 26 MAGGIO 14
Ditta Cooperativa Edilizia "AL CONTORREGGIO" S.r.l. con sede in BESOZZO
Allegata alla dichiarazione presentata all'Ufficio Tecnico Erariale di VARESE

sch. 04° 0915070

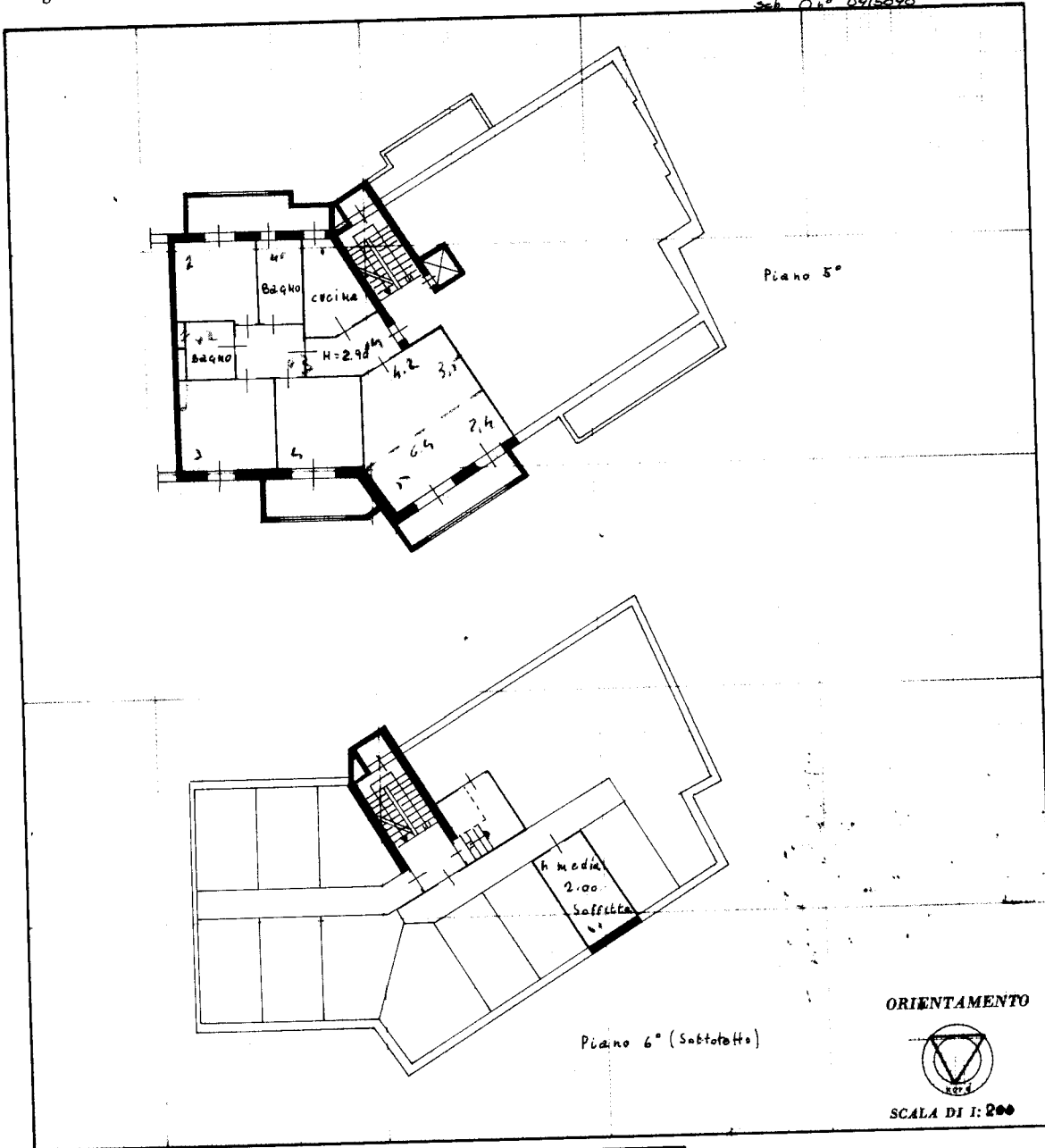

SPAZIO RISERVATO PER LE ANNOTAZIONI D'UFFICIO	
DATA	
PROT. N°	

Compilata dal PERITO Edile
(Titolo, nome e cognome del tecnico)
V. PARADISI CINI
Iscritto all'Albo dei PERITI Industriali
della Provincia di VARESE
DATA 7-12-1973
Firma: W. Paradisi Cini



ISTITUTO CATASTICO DELLO STATO

Catasto dei Fabbricati - Situazione al 24/06/2021 - Comune di VARESE (L682) - < Sez. Urb.: VA - Foglio: 11 - Particella: 425 - Subalterno: 18 >
PIAZZA VENTISEI MAGGIO n. 14 piano: 5-6;

Ultima planimetria in atti